Wie nutzt man „Weihnachten geht weiter“?

An Heiligabend kommen jedes Jahr zahlreiche Menschen zum Gottesdienst, die sonst wenig Kontakt zu Kirche und Glaubensfragen haben. Wie schön wäre es, als Gemeinde mehr Kontakt zu ihnen zu bekommen. Wir wollen Ihnen eine Hilfestellung bieten, wie Sie auch nach den Feiertagen mit diesen Menschen in Kontakt bleiben können.

Dazu bieten wir Ihnen eine stilvoll gestaltete Postkarte mit einem Krippenmotiv Lucas Cranachs (d.Ä.) an, die Sie im Heiligabendgottesdienst auslegen und abkündigen können. Sie weist auf einen Nach-Advents-Kalender hin, der in 11 kurzen Online-Videos Grundlagen christlicher Gemeinschaft erklärt und zum Austausch anregt. Themen wie Gebet, Bibel, Seelsorge und das Kirchenjahr sollen die Besucher daran erinnern, dass nach den Feiertagen nicht alles vorbei ist. So kommen die Menschen zum Nachdenken, vielleicht sogar ins Gespräch oder zu weiteren Veranstaltungen. Im Besten Fall tauchen sie sogar wieder im Gottesdienst auf…

Diese Postkarte können Sie in unserem Onlineshop ab Anfang Dezember 2016 kostenlos bestellen: www.ekmd.de/service/onlinebestellen/onlinebestellungen

Wie ist die Postkarte aufgebaut?

Historisches Cranach-gemälde aus dem Naumburger Dom: „Geburt Christi“

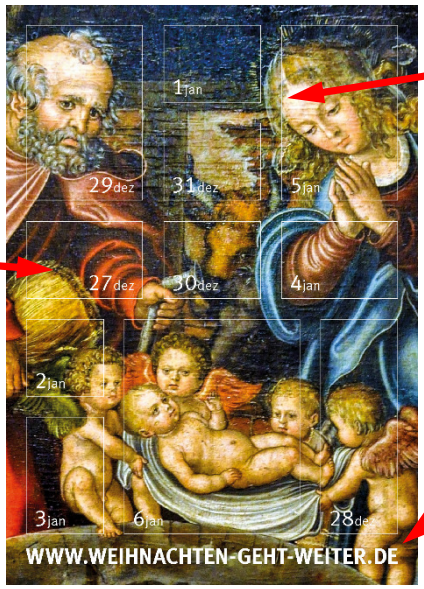

11 aufgedruckte Türchen deuten an, was man vom 27.12. – 6.1. online öffnen kann.

Auf dieser Website findet man den Adventskalender: www.weihnachten-geht-weiter.de

Das EKM-Signet ist nicht ausschließend gemeint, sondern jeder kann weltweit die Website besuchen und mitmachen!

Kurzer Einleitungstext, der motiviert, tiefer über Weihnachten nachzudenken.

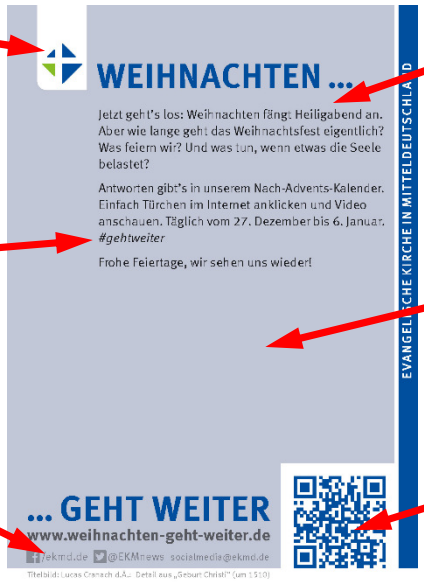

#gehtweiter: Unter diesem Hashtag kann man auf Twitter & Co über die Aktion reden.

Freiraum: Wer mag, kann hier persönliche Grüße ergänzen!

SocialMedia-Kanäle der EKM für Feedback und Interaktion

QR-Code: bringt Handynutzer schnell zur Website.

Wie schaut die Website aus?

Unter www.weihnachten-geht-weiter.de findet man das bekannte Motiv der Postkarte in responsivem Design (also für alle Bildschirmgrößen passend). Ab dem 27. Dezember wird automatisch jeden Tag ein Türchen mehr freigeschaltet. So kann man jeden Tag ein kurzes Video sehen, das einen Aspekt des Kirchen- und Glaubenslebens alltagsnah beleuchtet. Wer einen Tag verpasst hat, kann die Videos natürlich auch später noch nachsehen.

Außerdem gibt es hier weitere Infos zur Interaktion auf Facebook, Twitter & Co.

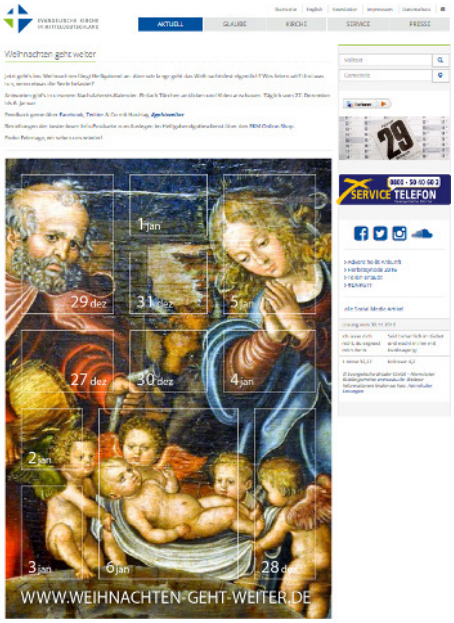

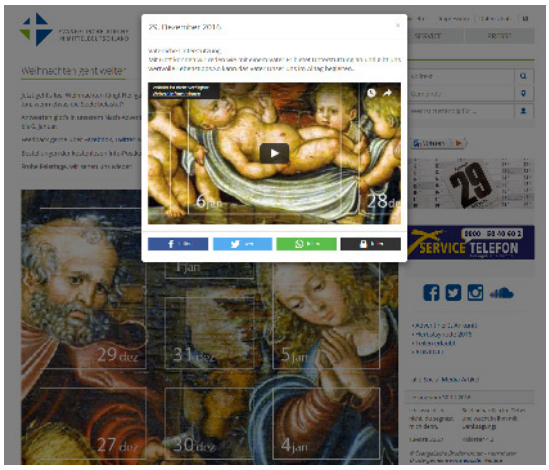

Welche Themen werden in den Videos behandelt?

Wir haben 11 Grundlagen des (kirchlichen) Glaubenslebens in kurze Episoden aufgeteilt. In den Videos werden unterschiedliche Menschen aus verschiedenen Bereichen der EKM an passenden Locations in einfacher Sprache darüber reden, wie man auch nach den Feiertagen in Kontakt bleiben kann.

1. Weihnachten ist der Anfang (27.12.) --> Grundlagen
2. Basis des Vertrauens (28.12.) --> Glaubensbekenntnis
3. Väterliche Unterstützung (29.12.) --> Vater Unser
4. Geschichten von Gott (30.12.) --> Bibel
5. Neues beginnt (31.12.) --> Jahreswechsel
6. Lebensthemen (1.1.) --> Kirchenjahr
7. Rhythmus des Lebens (2.1.) --> Feiertage
8. Ehrliche Gespräche (3.1.) --> Seelsorge
9. Glauben im Alltag (4.1.) --> Öffentlich
10. Traditionen reformieren (5.1.) --> Alt&Neu gemeinsam
11. #gehtweiter? (6.1.) --> Rückblick & Ausblick

Da die Clips sich noch in der Produktion befinden, sind Themenanpassungen und Verschiebungen noch möglich. Ab Mitte Dezember soll ein kurzer Video-Trailer auf der Website einen Vorgeschmack vermitteln!

Rückfragen, Kommentare, Bestellungen?

Karsten Kopjar: socialmedia@ekmd.de | facebook.com/ekmd.de | twitter.com/EKMnews | *#gehtweiter*

Online-Shop: www.ekmd.de/service/onlinebestellen/onlinebestellungen (ekmd.de >> Service >> Material bestellen)