



JULI 2016

Wegweiser

für das Landeskirchenamt
der Evangelischen Kirche
in Mitteldeutschland (EKM)



EVANGELISCHE KIRCHE
IN MITTELDEUTSCHLAND

Dieser Wegweiser vermittelt Ihnen die Struktur des Landeskirchenamtes (LKA) mit seinen fünf Dezernaten und 18 Referaten. Aufgelistet sind nicht alle Mitarbeiterinnen und Mitarbeiter, sondern nur die Arbeitsstellen, die in der Regel von außen angesprochen werden.

Die Zentrale des Landeskirchenamtes in Erfurt erreichen Sie über: (0361) 51800-0

Die Zentrale der Dienststelle in Magdeburg erreichen Sie über: (0391) 5346-0

Die einzelnen Arbeitsplätze können Sie unabhängig vom Standort sowohl über (0361) 51800-(Durchwahl) als auch über (0391) 5346-(Durchwahl) anwählen.

Die zentrale Fax-Durchwahl ist (von den anderen Durchwahlen abweichend fünfstellig) für

Erfurt -29914 und für

Magdeburg -29912.

Die Postanschrift ist: Landeskirchenamt der EKM, Michaelisstraße 39, 99084 Erfurt

PRÄSIDENTIALDEZERNAT A			A
	Präsidentin Brigitte Andrae	101	Leitung des Landeskirchenamtes und des Dezernates
	Ilka Kallenbach	100	Sekretariat
	Dr. Friederike Spengler	102	Persönliche Referentin
Dem Dezernat A zugeordnet			
Geschäftsstellen			
	Sabine Herold	103	Landeskirchenrat und Landessynode
Beauftragte bei Landtag und Landesregierung			Kontakt der Evangelischen Kirchen zu Landtag und Landesregierung, Abgabe von Stellungnahmen
	OKR Albrecht Steinhäuser	436	Beauftragter für das Land Sachsen-Anhalt
	Undine Rhein	435	Sekretariat
	OKR Christhard Wagner	(0361) 5624222	Beauftragter für den Freistaat Thüringen
	Christine Kellner	(0361) 5624222	Sekretariat
Gleichstellungsbeauftragte			
	KRin Christa-Maria Schaller	117	Gleichstellungsfragen, Beauftragte Prävention und Intervention sexualisierter Gewalt
	Ulrike Preuß	130	Sekretariat
A1	Referat Allgemeines Recht/Verfassungsrecht		A1
	KRR Thomas Brucksch	121	Referatsleitung, Allgemeine Rechtsfragen, Verfassungsrecht
	Juliane Waack	120	Sekretariat
	Ariane Eckardt	122	Kirchliche Stiftungsaufsicht, örtliche Beauftragte für Datenschutz
	Ilka Hesse	123	Kirchliche Stiftungsaufsicht, Siegelwesen
	Karola Ruddies	124	Amtsblatt, Rechtssammlung
A2	Referat Steuerung/Planung		A2
	Dr. Jürgen Gimmel	131	Referatsleitung, Organisationsentwicklung des LKA
	Janine Wothly	132	Sachgebietsleitung
	Susanne Olbort-Pape	132	Sachbearbeitung

A	A3	Referat Presse- und Öffentlichkeitsarbeit		A3	
		KR Ralf-Uwe Beck	141	Referatsleitung, Pressearbeit, Grundsatzfragen	
		Franziska Mohring	143	Assistenz Öffentlichkeitsarbeit, Vertrieb, Werbematerial	
		Friedemann Kahl	142	Pressearbeit Sachsen-Anhalt, Brandenburg, Sachsen	
		Susanne Sobko	145	Pressearbeit Thüringen	
		Gerhard Seifert	146	Online-Redaktion	
		Ulrike Greim	147	Verkündigung im öffentlich-rechtlichen Rundfunk	
		Dr. Karsten Kopjar	148	Social-Media-Koordinator	
		A4	Referat Personal und Innere Dienste		A4
		KRin Annekathrin Henze	161	Referatsleitung, Personalangelegenheiten der Angestellten des LKA und der unselbständigen Einrichtungen, IT, SGV und innere Dienste, Archive	
		Gotthard Anger	171	Sachgebietsleitung IT	
		Sven Wenzke	162	Referent für IT-Sicherheit/-Strategie/-Projekte	
		Johannes Willer	181	Sachgebietsleitung Innerer Dienst	
	KAin Angela Knötig	175	Sachgebietsleitung Schriftgutverwaltung (SGV)		
	KARin Dr. Margit Scholz (0391) 506659-91		Referentin Archiv-, Bibliotheks- und Kirchenbuchwesen, Leitung Archiv Magdeburg		
A		Dr. Hannelore Schneider (03691) 6580474	Leitung Archiv Eisenach		

DEZERNAT B BILDUNG				B
	OKRin	Martina Klein	201	Leitung des Dezernates
		Katharina Rambow	200	Sekretariat
	B1	Referat Bildungsrecht		B1
		KRRin Liane Engelbrecht	211	Referatsleitung, Rechtsfragen kirchliche Bildungsarbeit
		Yvonne Voigt-Böhm	210	Sekretariat
		Norman Fischer	212	Juristische Sachbearbeitung
	B2	Referat Bildung in Schulen		B2
		KR Dr. Klaus Ziller	231	Referatsleitung, Grundsatzfragen schulischer Bildung, Evang. Schulen, Religionsunterricht, Medienpädagogik
		Julia Gärtner	232	Sekretariat, Religionsunterricht Sachsen-Anhalt, Sachsen, Brandenburg
		KR Uwe-Karsten Röder	233	Fachreferent Evangelische Schulen und Evangelische Kindertagesstätten
		Christiane Scholz-Otto	234	Sachgebietsleitung Schulen und Religionsunterricht, Geschäftsführung Evangelisches Schulwerk, Religionsunterricht Thüringen
	B3	Referat Bildung in Kirche und Gesellschaft		B3
		KR Frieder Aechtner	241	Referatsleitung, Grundsatzfragen zur Bildung in Kirche und Gesellschaft, Gemeindepädagogik, Erwachsenenbildung
		Iris Fischer	240	Sekretariat, Koordination AG Rechtsextremismus, Sachbearbeitung
		KRin Susanne Minkus-Langendörfer	242	Referentin Kinder und Jugend, Ehrenamt, Arbeit mit Konfirmanden, Fachberatung Bildung
B		Melanie Otto	243	Sachbearbeitung

B	KDL/KDA Kirchlicher Dienst auf dem Land/Kirchlicher Dienst in der Arbeitswelt		KDL/KDA
	Siegrun Höhne	(03491) 4988-46	Kirchlicher Dienst auf dem Land (KDL)
	Holger Lemme	(036202) 984-25	Kirchlicher Dienst in der Arbeitswelt (KDA)
KiJuPf	Kinder- und Jugendpfarramt (dem Landeskirchenamt zugeordnet)		KiJuPf
	Peter Herrfurth	451	Landesjugendpfarrer, Leitung
	Gernot Quasebarth	452	Geschäftsführung
	Britta Matzkau	450	Sekretariat
	Jürgen Vogel	453	Gemeindebezogene Arbeit mit Kindern und Familien
	Christian Liebchen	454	Gemeindebezogene Jugendarbeit, Landesjugendkonvent
	Thomas Aßmann	457	Fachberatung, Konzeptionsentwicklung
	Anja Teege	444	Veranstaltungsmanagement, Spielpädagogik
	Sabine Kappelt	447	Theaterpädagogik
	Dieter Gasde	447	Jugend- und Populärmusik
	Barbara Holtermann	449	Sozialpädagogische Kinder- und Jugendarbeit, Offene Arbeit
	Laura-Sophia Wisch	456	Social Media
	Stefan Brüne	445	Schulbezogene Kinder- und Jugendarbeit
	Ekkehard Weber	450	Kindergottesdienst
	Jana Krappe	455	Jugendbildung
	Anne Haertel	461	Netzwerkstelle Jugendbildung
	Evangelische Kirche gegen Rechtsextremismus		
B	Christina Büttner	(036202) 771 3510	Projektleitung ezra

DEZERNAT F FINANZEN			F
	OKR Stefan Große	501	Leitung des Dezernates, Stellvertreter der Präsidentin
	Yvonne Heller	500	Sekretariat
F1	Referat Finanzrecht		F1
	KRRin Sabine Schulze	511	Referatsleitung
	Kirsten Nagel	520	Sekretariat
	KonsRin Dorothea Ermisch	512	Referentin Kirchensteuer, Kirchenmitgliedschaft, Melderecht, Sammelversicherungsverträge
	KRR Michael Janus	(03621) 4594-30	Referent Friedhofswesen und kommunale Baulasten
F2	Referat Finanzen/Mittlere Ebene		F2
	KR Torsten Bolduan	521	Referatsleitung
	Kirsten Nagel	520	Sekretariat
	Markus Hesse	533	Vermögensverwaltung
	KA Edward Schuchardt	522	Sachgebietsleitung Haushalt, Kirchensteuern
	KAin Hannelore Zapf	525	Staatsleistungen, Umsatzsteuer, Grundstücke der Landeskirche, Kirchensteuerwidersprüche
	Silke Preißel	539	Kollektenabrechnung
	Christiane Melzig	528	Referentin Mittlere Ebene
F	Angela Landefeld	543	Sachgebietsleitung Meldewesen
▼	Andreas Kemkowsky	531	Statistik

F	F2	Dirk Buchmann	513	Fundraising
		Sindy Wagner	532	Sachgebietsleitung Buchhaltung
		Barbara Miksch	542	Versicherungsangelegenheiten Landeskirche
	F3	Referat Bau		F3
		Elke Bergt	551	Referatsleitung
		Renate Kohlwey	550	Sekretariat
		KAR Marcus Schmidt	553	Sachgebietsleitung Bauverwaltung Referent Glockenläuteanlagen und Turmuhren Südregion
		Christoph Schulz	565	Referent Glockenläuteanlagen und Turmuhren Nordregion
		Susann Bähre	563	Referentin Bau Nordregion
		Susanne Pohler	574	Referentin Kunst- und Kulturgut Südregion
		Annette Mentel	554	Referentin Kunst- und Kulturgut Südregion
		Sabine Konrad	577	Sekretariat Kunst- und Kulturgut Südregion
		KKin Dr. Bettina Seyderhelm	558	Referentin Kunst- und Kulturgut Nordregion
		Iris Fandrich	570	Sekretariat Nordregion
		Diana Seeber-Grundmann	572	Kunstgutinventarisierung Nordregion
		N. N.	552	Sachbearbeitung Fördermittel
		Christoph Zimmermann	573	Referent Orgeln
		Christa von Seggern	556	Sachbearbeitung Orgeln Sachbearbeitung Bau, Kunst und Glocken Nordregion
		Friedburg Unger	557	Registatur Baureferat Nordregion
	Karin Börner	578	Koordination Arbeitssicherheit	
F4	Referat Grundstücke		F4	
	OKonsR Diethard Brandt	581	Referatsleitung	
	Monika Baumgart	580	Sekretariat	
	KRR z. A. Frank Henschel	582	Juristischer Referent	
	Carola Bruchmüller	587	Sachbearbeitung Genehmigungsausfertigungen	
	Ina Frediksdotter	588	Sachbearbeitung Grundvermögensfonds	
	Renate Hühmer	584	Sachbearbeitung Grundstücksangelegenheiten	
	KOlin Stephanie Gießel	583	Sachgebietsleitung Grundbuch, Steuern	
	Carsten Pommer	585	Sachbearbeitung Grundstücksangelegenheiten	
	Thomas Wick	586	Sachgebietsleitung Landwirtschaft, regenerative Energien	
F	KOFRin Susann Biehl	592	Referentin Kirchenforst	

.....

.....

.....

.....

.....

.....

.....

.....

.....

.....

.....

OKR Christian Fuhrmann	301	Leitung des Dezernates, Arbeitsfeld Diakonie
------------------------	-----	--

Katharina Eichner	300	Sekretariat
-------------------	-----	-------------

KRin Dr. Christiane Schulz	322	Referentin Projektmanagement Luther 2017
----------------------------	-----	--

G 1	Referat Gemeinderecht und Kirchenmusik	G 1
------------	---	------------

OKonsR Andreas Haerter	311	Referatsleitung, Rechtsfragen Gemeinde, Kirchenmusik, Urheberrecht, Bildung Kirchengemeinden und Kirchenkreise und Geschäftsführung der Gremien
------------------------	-----	---

Kathleen Supke	310	Sekretariat
----------------	-----	-------------

Sabrina Flemig	312	Zusammenschlüsse von Kirchengemeinden, Urheberrechtsfragen
----------------	-----	--

ZKM	Zentrum für Kirchenmusik (dem Landeskirchenamt zugeordnet)	ZKM
------------	---	------------

Dietrich Ehrenwerth	(0361) 737768-83	Landeskirchenmusikdirektor
---------------------	------------------	----------------------------

Jürgen Dubslaff	(0361) 737768-82	Geschäftsführung
-----------------	------------------	------------------

Marion Körner	(0361) 737768-80	Sekretariat
---------------	------------------	-------------

Sebastian Nickel	(0361) 737768-86	Notenbibliothek
------------------	------------------	-----------------

Mathias Gauer	(0361) 737768-84	Landessingwart, Beauftragter für C- und D-Ausbildung
---------------	------------------	--

G 2	Referat Gemeinde und Seelsorge	G 2
------------	---------------------------------------	------------

KR Dr. Thomas Schlegel	321	Referatsleitung, Gemeindeentwicklung und Mission, gemeindeergänzende Einrichtungen und Werke der EKM, Leitlinien, Lebensordnung
------------------------	-----	---

Sissy Wolf	320	Sekretariat
------------	-----	-------------

Rosmarie Weihmann	330	Prädikantenanträge
-------------------	-----	--------------------

Ulrike Spengler	332	Referentin (Sonder-)Seelsorge
-----------------	-----	-------------------------------

Karina Hugow	335	Sachbearbeitung (Sonder-)Seelsorge und Diakonie
--------------	-----	---

Andreas Möller	321	Referent Gemeindeentwicklung
----------------	-----	------------------------------

Dorothee Land	324	Projektstelle: Grenzen überschreiten – Wege zum Neuen. Kirche und Veränderungsfähigkeit
---------------	-----	---

GD	Gemeindedienst (dem Landeskirchenamt zugeordnet)	GD
-----------	---	-----------

Matthias Ansorg	(036202) 7717-94	Leitung, missionarischer Gemeindeaufbau/Evangelisation, Bibelmobil
-----------------	------------------	--

Dr. Matthias Rost	(036202) 7717-97	Gottesdienst, Gemeindeentwicklung, Bibelwoche, Lektorendienst
-------------------	------------------	---

Claudia Neumann	(036202) 7717-95	Gemeindeberatung/Organisationsentwicklung, Ehrenamt
-----------------	------------------	---

Bettina Koch	370	Gemeindeberatung/Organisationsentwicklung
--------------	-----	---

Rainer Hartmann	(036202) 7717-93	Konfliktmanagement, Mediation
-----------------	------------------	-------------------------------

René Thumser	(036202) 7717-99	Großveranstaltungen, Festival Grenzgänger
--------------	------------------	---

Stefanie Hollstein	(036202) 7717-90	Sekretariat
--------------------	------------------	-------------

Annett Hoschkara	(036202) 7717-91	Büroleitung
------------------	------------------	-------------

G



G	G3	Referat Ökumene		G3
		KRin Charlotte Weber	331	Referatsleitung, Konfessionelle und weltweite Ökumene, Christlich-jüdischer Dialog, Weltanschauungsfragen
		Sissy Wolf	320	Sekretariat
		LKÖZ Lothar-Kreyssig-Ökumenezentrum		LKÖZ
		(dem Landeskirchenamt zugeordnet)		
		Eva Hadem	399	Leitung, Friedensarbeit
		Kerstin Hensch	391	Sekretariat
		Dr. Hans-Joachim Döring	395	Kirchlicher Entwicklungsdienst, Umweltbeauftragter
		Jens Lattke	392	Partnerschaften USA, Nord-, Mittel- und Osteuropa), Ökumenisches Lernen
		Cordula Haase	393	Migrationsarbeit, interreligiöser Dialog, Kirchenasyl, Aussiedlerarbeit
	LMW	Leipziger Missionswerk		LMW
G		Gerhard Richter	(0341) 9940-642	Partnerschaft Tansania-EKM

DEZERNAT P PERSONAL				P
		OKR Michael Lehmann	401	Leitung des Dezernates
		Heike Schellenberg	400	Sekretariat
	P1	Referat Arbeitsrecht		P1
		KRR Christian Vollbrecht	402	Referatsleitung
		Ulrike Saalfeld	403	Sekretariat
		Gabriele Grünheid	406	Sachgebietsleitung individuelles Arbeitsrecht, Stellenbörse
		Bianca Wötzel	423	Zentrale Gehaltsabrechnungsstelle
	P2	Referat Dienstrecht		P2
		KRRin Martina Kilger	472	Referatsleitung
		Ines Holland-Moritz	473	Sekretariat
		KAR Christfried Pfennigsdorf	477	Sachgebietsleitung Besoldung und Versorgung; Sachbearbeitung Propstsprengel Eisenach-Erfurt
		Roland Kabisch	479	Stellvertretende Sachgebietsleitung; Sachbearbeitung: Versorgung, Rentenangelegenheiten, Dienstwohnungen (Bereich Thüringen), Dienstunfälle/Unfallfürsorge
		Holm Arnold	(036202) 7714871	Leiter Beihilfestelle Neudietendorf
	P3	Referat Personaleinsatz		P3
		KRin Dr. Kerstin Voigt	471	Referatsleitung
		Gerlinde Stephan	470	Sekretariat
		KARin Michaela Koch	476	Sachgebietsleitung Personaleinsatz; Projekte; Sachbearbeitung: • Propstsprengel Meiningen-Suhl einschließlich Besoldung und Versorgung • Kirchenbeamte
		Jana Müller	481	Stellvertretende Sachgebietsleitung; Sachbearbeitung: • Propstsprengel Gera-Weimar einschließlich Besoldung und Versorgung • allgemeinkirchliche Stellen
P		Nicole Dahlke	485	Personalregistratur, Personalaktenverwaltung
▼		Christel König	484	und -einsichtnahme

P	P2/3	Gemeinsame Sachbearbeitung		P2/3
		Kerstin Schumann	478	<ul style="list-style-type: none"> • Propstsprengel Stendal-Magdeburg einschließlich Besoldung und Versorgung • Beurlaubte, Entsendung, Anstellungsfähigkeit
		Corina Strickrodt	480	• Propstsprengel Halle-Wittenberg und reformierter Kirchenkreis einschließlich Besoldung und Versorgung
		Loreen Helbig	483	<ul style="list-style-type: none"> • Propstsprengel Eisenach-Erfurt einschließlich Besoldung und Versorgung • Strukturangelegenheiten der Kirchenkreise
		Gabriele Meyer	482	Registatur, Umzüge, Direktversicherung
P	P4	Referat Ausbildung und Personalentwicklung		P4
		KR Jens Walker	491	Referatsleitung, Ausbildung, Personalentwicklung, Theologisches Prüfungsamt
		Gerlinde Stephan	470	Sekretariat Ausbildung und Personalentwicklung
		KRin Bettina Mühlig	492	Referentin Ausbildung und Personalentwicklung für Mitarbeitende im Verkündigungsdienst
		Laura Kellermann	494	Sachbearbeitung Personalentwicklung
		Anja Schreiner	495	Sachbearbeitung Ausbildung und Theologisches Prüfungsamt

LANDESBISCHÖFIN				LB
	Ilse Junkermann	224	Landesbischöfin	
	Anja Lücke	225	Sekretariat	
	Constanze Lembeck	226	Sekretariat	
	Magdalena Wohlfarth	221	Persönliche Referentin	
	Dr. André Demut	230	Persönlicher Referent	
	Rechnungsprüfungsamt			
	KR Christian Klein	(0361) 550755-12	Leitung	
LB	Silke Bartels	(0361) 550755-0	Sekretariat	

Die Landesbischöfin hat ihren Sitz in Magdeburg.
 Die Postanschrift ist: Landesbischöfin der EKM, Hegelstraße 1, 39104 Magdeburg

.....

.....

.....

.....

.....

.....

.....

.....

.....

.....

.....

.....

.....

.....

.....

.....

.....

.....

.....

.....

.....

Fax-Durchwahlen bzw. -Nummern		
	Landeskirchenamt Erfurt	29914
	Landeskirchenamt Magdeburg	29912
A	Präsidialdezernat	109
B	Dezernat Bildung	209
KiJuPf	Kinder- und Jugendpfarramt	459
F	Dezernat Finanzen	509
G	Dezernat Gemeinde	309
G	Dezernat Gemeinde, Referate 2 und 3	319
GD	Gemeindedienst (036202) 7717-98	
ZKM	Zentrum f. Kirchenmusik (0361) 737768-89	
LKÖZ	Lothar-Kreyssig-Ökumenezentrum	390
LMW	Leipziger Missionswerk (0341) 9940-690	
P	Dezernat Personal	409
LB	Landesbischofin	229

Hotline Kirchensteuertelefon
(gebührenfrei): (0800) 7137137

Internet-Adressen
www.ekmd.de
www.bibelwerk-ekm.de
www.diakonie-mitteldeutschland.de
www.ev-akademie-thueringen.de
www.ev-akademie-wittenberg.de
www.evangelischejugend.de
www.gemeindebrief-ekm.de
www.gemeindedienst-ekm.de
www.johannesstiftung.de
www.kirchengrundstuecke.de
www.kirchenmusik-ekm.de
www.kirchenrecht-ekm.de
www.lmw-mission.de
www.medienzentrum-ekm.de
www.oekumenezentrum-ekm.de
www.posaunenwerk-ekm.de
www.predigerseminar.de
www.pti-mitteldeutschland.de
www.religionsunterricht-ekm.de
www.schulstiftung-ekm.de
www.schulwerk-ekm.de
www.stiftung-senfkornd.de
www.strassensammlung-mitteldeutschland.de

Index	ACK – Fonds für ...
ACK	G 3
Agenden	G 2
Altersversorgung	P 1
Amtsblatt	A 1
Amtshandlungen	G 2
Arbeit mit Ehrenamtlichen	GD (G)
Arbeitsrechtliche Kommission	P 1
Archivwesen	A 4
Ausbildung	P 4
Ausbildungsbescheinigungen	P 4
Aussiedlerarbeit	LKÖZ (G)
Bau	F 3
Beihilfe	P 2
Besoldung	P 2
Bibelwoche	GD (G)
Bildung	B
Bildungsrecht	B 1
Bildungszentren	B 3
Burnout, Beratung	P 4
Catholica-Fragen	G 2
Chorarbeit	ZKM (G)
Circus- und Schaustellerseelsorge	G 2
Demokratiebildung	B 3
Diakonie	G
Diakonie, Rechtsfragen	G 1
Diakonische Gemeinschaften	G
EFAS, Koordination	F 3
Eine-Welt-Arbeit	LKÖZ (G)
Einrichtungen und Werke, Ordnungen	G 1
Erlebnispädagogik	KiJuPf (B)
Erwachsenenbildung	B 3
Evangelisation	GD (G)
Evangelische Akademien	B 3
Finanzrecht	F 1
Fonds für die Arbeit mit Ehrenamtlichen	GD (G)
Fonds für Friedensarbeit	LKÖZ (G)
Fonds für kirchenmusikalische Arbeit	G 2
Fonds für Migration	LKÖZ (G)
Fonds für missionarische Projekte	G 2
Fonds für ökumenische Partnerschaften	LKÖZ (G)
Fonds für ökumenische Projekte	G 3
Fonds für Osteuropa	LKÖZ (G)
Fonds für Umwelt und Entwicklung	LKÖZ (G)

Index	Fortbild... – Mission
Forst	F 4
Fort- und Weiterbildung/-bildungsprogramm	P 4
Friedensdekade	LKÖZ (G)
Friedensarbeit	LKÖZ (G)
Friedhofswesen	F 1
Frühkindliche Bildung	B 2
Fundraising	F 2
Gefängnisseelsorge	G 2
Gehörlosenseelsorge	G 2
Geistliche Begleitung	G 2
Geistliche Gemeinschaften	G 2
GEKE	G 3
Geldanlagen	F 2
Gemeindeberatung und -entwicklung	GD (G)
Gemeindeentwicklung, theologische Fragen	G 2
Gemeindekirchenrat, Rechtsfragen	G 1
Gemeinden, Organisationsentwicklung	GD (G)
Gemeindepädagogik	B 3
Gemeindepädagogische Prüfung	P 4
Geschäftsführung, Kirchengemeinde/Kirchenkreis	G 1
Gleichstellung	A
Gliedkirchliche Zusammenschlüsse	G 3
Gottesdienst	GD (G)
Gottesdienst, theologische Fragen	G 2
Grenzgänger Festival	GD (G)
Großveranstaltungen	GD (G)
Grundstücke	F 4
Gustav-Adolf-Werk	G 3
Hochschularbeit (ESG)	B 3
Hochschulwesen	P 4
Internet	A 3
Interreligiöser Dialog	G 3 / LKÖZ (G)
IT, IT-Sicherheit	A 4
Christlich-Jüdischer Dialog	G 3
Kampagnen	A 3
Kasualien und Amtshandlungen, theologische Fragen	G 2
Kinder- u. Jugendarbeit, Konzeptentwicklung	KiJuPf (B) / B 3
Kinder- und Jugendbildung	KiJuPf (B)
Kinder- und Jugendpfarramt	B 3 / KiJuPf (B)
Kinder- und Jugendpolitik	KiJuPf (B)

Kindergottesdienst	KiJuPf (B) / B 3
Kindertagesstätten, Zweckverbände	G 1
Kirche und Gesellschaft	B 3
Kirchenmusik, C- und D-Ausbildung	ZKM (G)
Kirchenasyl	G 3 / LKÖZ (G)
Kirchenbeamte	P 2
Kirchengemeindeverband	G 1
Kirchenkreis, Stellenpläne	P 3
Kirchenmitgliedschaft	F 1
Kirchenmusik	G 1
Kirchenmusik, Rechtsfragen	G 1
Kirchensteuer	F 1
Kirchliche Bildungsprozesse	B 3
Kirchlicher Entwicklungsdienst	LKÖZ (G)
Klinikseelsorge	G 2
Kommunalabgaben	F 1
Kommunale Baulasten/Reallasten	F 1
Kommunitäten	G 2
Konfessionskunde	G 3
Konfirmanden	B 3
Kontaktsemester	P 4
Konvikte	P 4
Kreiskirchenrat, Rechtsfragen	G 1
Kreissynode, Rechtsfragen	G 1
Landesjugendkonvent	KiJuPf (B)
Landeskirchenmusikdirektor	ZKM (G)
Landeskirchenrat, Geschäftsstelle	A
Landeskirchliche Gemeinschaften	G
Landessynode, Geschäftsstelle	A
Lebensordnung, Rechtsfragen	G 1
Lebensordnung, theologische Fragen	G 2
Lektoren	GD (G)
Liturgie, theologische Fragen	G 2
Liturgische Kleidung	G 2
Liturgischer Ausschuss	G 2
LWB	G 3
Mediation	GD (G)
Medienpädagogik	B 2
Medizinethik	G 2
Melderecht	F 1
Meldewesen	F 2
Migration	G 3 / LKÖZ (G)
Missbrauch, sexueller	A
Mission	G 2

Index	Missionar... – Zusammen...
Missionarischer Gemeindeaufbau	GD (G) / G 2
Mitarbeitenden-Jahresgespräche	P 4
Mittlere Ebene, Finanzen	F 2
Mobilfunkanlagen	F 1
Neues Finanzwesen, Buchhaltung	F 2
Newsletter	A 3
Notenbibliothek	ZKM (G)
Notfallseelsorge	G 2
Offene Arbeit	KiJuPf (B)
Offene Kirchen	GD (G)
Öffentlichkeitsarbeit	A 3
Ökologie	LKÖZ (G)
Ökumene	G 3 / LKÖZ (G)
Ökumenische Friedenskonvokation	G 3
Ökumenisches Lernen	LKÖZ (G)
Osteuropa	LKÖZ (G)
Partnerschaftskirchen (USA, Nord-, Mittel- und Osteuropa)	LKÖZ (G)
Partnerschaft Tansania	LMW (G)
Personal Angestellte EKM	A 4
Personal Landeskirchenamt	A 4
Personalentwicklung	P 4
Personalsoftware	P
Pfarrdienst	P 2
Pfarrerdienstwohnungen	P 2
Pfarrstellenbesetzung	P 3
Polizeiseelsorge	G 2
Posaunenarbeit	ZKM (G)
Prädikanten	G 2
Presseabo	A 3
Pressearbeit	A 3
Prüfungsamt	P 4
Prüfungskommissionen	P 4
Radfahrerkirchen	GD (G)
Rechtsextremismus	B 3
Reformationsdekade und -jubiläum	G
Religionsunterricht	B 2
Rundfunkandachten und -gottesdienste	A 3
Rundfunkbeitrag (ehemals GEZ)	G 1
Sabbatjahr	P 4
Sammelversicherungsverträge	F 1
Schöpfungsverantwortung	LKÖZ (G)
Schöpfungszeit	G 3

Schulen	B 2
Schulinvestitionsfonds	B 2
Schulwerk	B 2
Schwangere in Not	G
Schwerhörigenseelsorge	G 2
Seelsorge	G 2
Seelsorge in der Bundeswehr	G 2
Seelsorge, Rechtsfragen	G 1
Social Media	A 3
Sonderseelsorge	G 2
Spiel- und Theaterpädagogik	KiJuPf (B)
Statistik	F 2
Stellenbörse	P 1
Stiftungsaufsicht	A 1
Straßensammlung	F 2
Studentenwohnheim	P 4
Studierendenberatung	P 4
Studierendenkonvent	P 4
Studierendenliste der EKM	P 4
Studium der Gemeindepädagogik	P 4
Studium der Theologie	P 4
Telefonseelsorge	G 2
Theologische Grundsatzfragen	G
Theologische Prüfung, 1. und 2. Examen	P 4
Theologisches Prüfungsamt	P 4
Tourismus, spiritueller	GD (G)
Treuegeld	P 1
UEK	G 3
Umweltarbeit	LKÖZ (G)
Umweltbeauftragter	LKÖZ (G)
Urheberrecht	G 1
VELKD	G 3
Verfassung	A 1
Versicherungsangelegenheiten	F 2
Versorgung	P 2
Vikariat	P 4
Vorbereitungsdienst Gemeindepädagogik	P 4
Vokation	B 2
Wahlen, Kirchengemeinde/Kirchenkreis	G 1
Weltanschauungsfragen	G 3
Werbematerial	A 3
Zeugnis und Dienst, Grundsatzfragen	G
Zentrale Gehaltsabrechnungsstelle	P 1
Zusammenschluss von Kirchengemeinden	G 1

Organigramm des Landeskirchenamtes der EKM

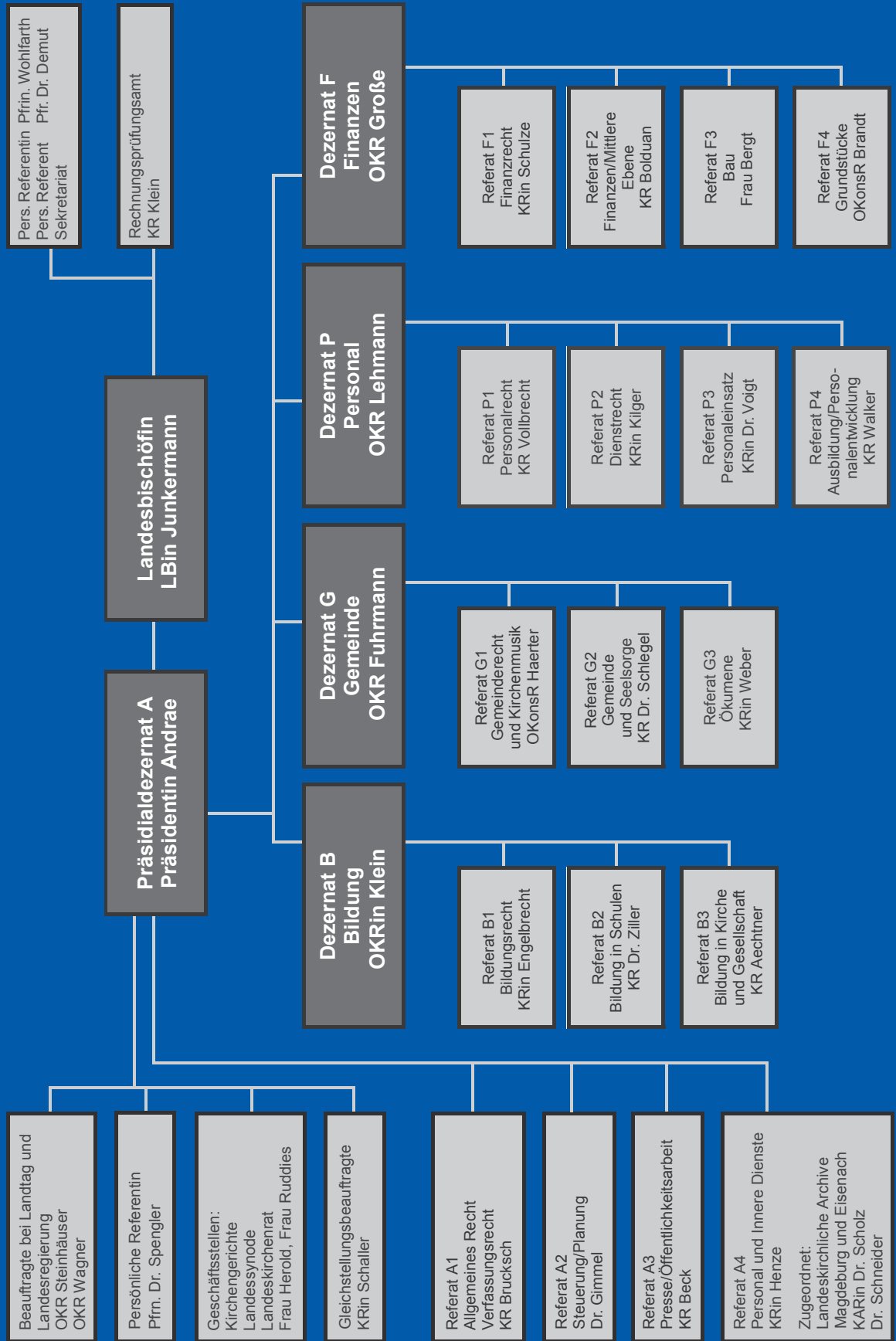

Herausgegeben vom Landeskirchenamt der Evangelischen Kirche in Mitteldeutschland (EKM)
 Referat A4 Personal und Innere Dienste
 Michaelisstraße 39, 99084 Erfurt, Telefon (0361) 51800-175, <landeskirchenamt@ekmd.de>
 www.ekmd.de