



JULI 2014

Wegweiser

für das Landeskirchenamt
der Evangelischen Kirche
in Mitteldeutschland (EKM)



EVANGELISCHE KIRCHE
IN MITTELDEUTSCHLAND

Dieser Wegweiser vermittelt Ihnen die Struktur des Landeskirchenamtes (LKA) mit seinen fünf Dezernaten und 17 Referaten. Aufgelistet sind nicht alle Mitarbeiterinnen und Mitarbeiter, sondern nur die Arbeitsstellen, die in der Regel von außen angesprochen werden.

Die Zentrale des Landeskirchenamtes in Erfurt erreichen Sie über (0361) 51800-0, die Zentrale der Dienststelle in Magdeburg über (0391) 5346-0.

Die einzelnen Arbeitsplätze können Sie unabhängig vom Standort sowohl über (0361) 51800-(Durchwahl) als auch über (0391) 5346-(Durchwahl) anwählen. Die zentrale Fax-Durchwahl ist für Erfurt 198 und für Magdeburg 199.

Die Postanschrift ist:

Landeskirchenamt der EKM
Michaelisstraße 39
99084 Erfurt

PRÄSIDENTIALDEZERNAT A			A
Präsidentin Brigitte Andrae	101	Leitung des Landeskirchenamtes und des Dezernates	
Ilka Kallenbach	100	Sekretariat	
Dr. Friederike Spengler	102	Persönliche Referentin	
Dem Dezernat A zugeordnet			
Geschäftsstellen			
Sabine Herold	103	Landeskirchenrat und Landessynode	
Karola Ruddies	124	Kirchengerichte	
Beauftragte bei Landtag und Landesregierung		Kontakt der Evangelischen Kirchen zu Landtag und Landesregierung, Abgabe von Stellungnahmen	
OKR Albrecht Steinhäuser	436	Beauftragter für das Land Sachsen-Anhalt	
Undine Rhein	435	Sekretariat	
OKR Christhard Wagner	(0361) 5624222	Beauftragter für den Freistaat Thüringen	
Christine Kellner	(0361) 5624222	Sekretariat	
Gleichstellungsbeauftragte			
KRin Christa-Maria Schaller	117	Gleichstellungsfragen, Beauftragte Prävention und Intervention sexualisierter Gewalt	
Ulrike Preuß	130	Sekretariat	
A1 Referat Allgemeines Recht/Verfassungsrecht			A1
KR Thomas Brucksch	121	Referatsleitung, Allgemeine Rechtsfragen, Verfassungsrecht	
Juliane Waack	120	Sekretariat	
Ariane Eckardt	122	Kirchliche Stiftungsaufsicht	
Ilka Hesse	123	Kirchliche Stiftungsaufsicht, Siegelwesen	
A2 Referat Steuerung/Planung			A2
Dr. Jürgen Gimmel	131	Referatsleitung, Organisationsentwicklung des LKA	
Ulrike Preuß	130	Sekretariat	

A	A3	Referat Presse- und Öffentlichkeitsarbeit		A3
		KR Ralf-Uwe Beck	141	Referatsleitung, Pressearbeit, Grundsatzfragen
		Franziska Schreiber	143	Assistenz Öffentlichkeitsarbeit, Vertrieb, Werbematerial
		Friedemann Kahl	142	Pressearbeit Sachsen-Anhalt, Brandenburg, Sachsen
		Susanne Sobko	145	Pressearbeit Thüringen
		Gerhard Seifert	146	Online-Redaktion
		Ulrike Greim	147	Verkündigung im öffentlich-rechtlichen Rundfunk
A	A4	Referat Personal und Innere Dienste		A4
		KRin Annekathrin Henze	161	Referatsleitung, Personalangelegenheiten der Angestellten des LKA und der unselbständigen Einrichtungen, IT, SGV und innere Dienste, Archive
		Gotthard Anger	171	Sachgebietsleitung IT
		Johannes Willer	181	Sachgebietsleitung Innerer Dienst
		KAin Angela Knötig	175	Sachgebietsleitung Schriftgutverwaltung (SGV)
		KARin Dr. Margit Scholz (0391) 506659-91		Referentin Archiv-, Bibliotheks- und Kirchenbuchwesen, Leitung Archiv Magdeburg
		Dr. Hannelore Schneider (03691) 6580474		Leitung Archiv Eisenach

DEZERNAT B BILDUNG				B
	OKRin Martina Klein	201	Leitung des Dezernates	
	Katharina Rambow	200	Sekretariat	
B	B1	Referat Bildungsrecht		B1
		KRin Liane Engelbrecht	211	Referatsleitung, Rechtsfragen kirchliche Bildungsarbeit
		Yvonne Voigt-Böhm	210	Sekretariat
		Norman Fischer	212	Juristische Sachbearbeitung
	B2	Referat Bildung in Schulen		B2
		KR Dr. Klaus Ziller	231	Referatsleitung, Grundsatzfragen schulischer Bildung, Evang. Schulen, Religionsunterricht, Medienpädagogik
		Julia Gärtner	232	Sekretariat, Religionsunterricht Sachsen-Anhalt, Sachsen, Brandenburg
		Christiane Scholz-Otto	234	Sachgebietsleitung Schulen und Religionsunterricht, Geschäftsführung Evangelisches Schulwerk, Religionsunterricht Thüringen
	B3	Referat Bildung in Kirche und Gesellschaft		B3
		KR Frieder Aechtner	241	Referatsleitung, Grundsatzfragen zur Bildung in Kirche und Gesellschaft, Gemeindepädagogik, Erwachsenenbildung
	Susanne Olbort-Pape	240	Sekretariat, Koordination AG Rechtsextremismus, Sachbearbeitung	
	KRin Susanne Minkus-Langendörfer	242	Referentin Kinder und Jugend, Ehrenamt, Arbeit mit Konfirmanden, Fachberatung Bildung	
	Melanie Otto	243	Sachbearbeitung	

B	KDL/KDA Kirchlicher Dienst auf dem Land/Kirchlicher Dienst in der Arbeitswelt		KDL/KDA
	Siegrun Höhne	(03491) 4988-46	Kirchlicher Dienst auf dem Land (KDL)
	Holger Lemme	(036202) 984-25	Kirchlicher Dienst in der Arbeitswelt (KDA)
KiJuPf Kinder- und Jugendpfarramt (dem Landeskirchenamt zugeordnet)			
	KiJuPf		KiJuPf
	Andreas Holtz	451	Landesjugendpfarrer, Leitung
	Gernot Quasebarth	452	Geschäftsführung
	Britta Matzkau	450	Sekretariat
	Jürgen Vogel	453	Gemeindebezogene Arbeit mit Kindern und Familien
	Christian Liebchen	454	Gemeindebezogene Jugendarbeit, Landesjugendkonvent
	Thomas Aßmann	457	Fachberatung, Konzeptionsentwicklung
	Anja Teege	444	Gestaltende Verkündigung, Erlebnispädagogik
	Sabine Kappelt	447	Theaterpädagogik
	Dieter Gasde	447	Jugend- und Populärmusik
	Barbara Holtermann	449	Sozialpädagogische Kinder- und Jugendarbeit, Offene Arbeit
	Laura-Sophia Wisch	456	Social Media
	Stefan Brüne	445	Schulbezogene Kinder- und Jugendarbeit
	Ekkehard Weber	450	Kindergottesdienst
	Jana Krappe	455	Jugendbildung
Evangelische Kirche gegen Rechtsextremismus			
B	Jürgen Wollmann	(036202) 7713510	Projektleitung ezra

DEZERNAT F FINANZEN			F
	OKR Stefan Große	501	Leitung des Dezernates, Stellvertreter der Präsidentin
	Yvonne Heller	500	Sekretariat
F1 Referat Finanzrecht			
	F1		F1
	KRin Sabine Schulze	511	Referatsleitung
	Kirsten Nagel	520	Sekretariat
	KonsRin Dorothea Ermisch	512	Referentin Kirchensteuer, Kirchenmitgliedschaft, Melderecht, Sammelversicherungsverträge
	KR Michael Janus	(03621) 4594-30	Referent Friedhofswesen und kommunale Baulasten
F2 Referat Finanzen/Mittlere Ebene			
	F2		F2
	KR Torsten Bolduan	521	Referatsleitung
	Kirsten Nagel	520	Sekretariat
	Markus Hesse	533	Vermögensverwaltung
	KOI Edward Schuchardt	522	Sachgebietsleitung Haushalt, Kirchensteuern
	KAin Hannelore Zapf	525	Staatsleistungen, Umsatzsteuer, Grundstücke der Landeskirche, Kirchensteuerwidersprüche
F	Silke Preißel	539	Kollektenabrechnung

F	F2	Christiane Melzig	528	Referentin Mittlere Ebene
		Angela Landefeld	543	Sachgebietsleitung Meldewesen
		Andreas Kemkowsky	531	Statistik
		Dirk Buchmann	513	Fundraising
		Sindy Wagner	532	Sachgebietsleitung Buchhaltung
		Barbara Miksch	542	Versicherungsangelegenheiten Landeskirche
F3 Referat Bau F3				
		KOBR Bernd Rüttinger	551	Referatsleitung
		Sabine Ihling	550	Sekretariat
		KAR Marcus Schmidt	553	Sachgebietsleitung Bauverwaltung, Referent Glockenläuteanlagen und Turmuhren Südregion
		Christoph Schulz	565	Referent Glockenläuteanlagen und Turmuhren Nordregion
		Susanne Pohler	574	Referentin Kunst- und Kulturgut Südregion
		Annette Mentel	554	Referentin Kunst- und Kulturgut Südregion
		Sabine Konrad	577	Sekretariat Kunst- und Kulturgut
		KKin Dr. Bettina Seyderhelm	558	Referentin Kunst- und Kulturgut Nordregion
		Iris Fandrich	570	Sekretariat Kunst- und Kulturgut
		Karin Börner	578	Koordination Arbeitssicherheit
		Susann Bähre	563	Referentin Bau Nordregion
		Elke Bergt	552	Referentin Bau Südregion
		Christoph Zimmermann	573	Referent Orgeln
		Bärbel Hocke	576	Sachbearbeitung Anträge Orgelfonds
		Christa von Seggern	556	Anträge Orgelfonds Nordregion
F4 Referat Grundstücke F4				
		OKonsR Diethard Brandt	581	Referatsleitung
		Monika Baumgart	580	Sekretariat
		Frank Henschel	582	Juristischer Referent
		Carola Bruchmüller	587	Sachbearbeitung Genehmigungsausfertigungen
		Ina Frediksdotter	588	Sachbearbeitung Grundvermögensfonds
		Renate Hühmer	584	Sachbearbeitung Grundstücksangelegenheiten
		Klin Stephanie Gießel	583	Sachgebietsleitung Grundbuch, Steuern
		Carsten Pommer	585	Sachbearbeitung Grundstücksangelegenheiten
		Thomas Wick	586	Sachgebietsleitung Landwirtschaft, regenerative Energien
F		KOFRin Susann Biehl	592	Referentin Kirchenforst

.....

.....

.....

.....

.....

.....

OKR Christian Fuhrmann	301	Leitung des Dezernates
------------------------	-----	------------------------

Katharina Gegenheimer	300	Sekretariat
-----------------------	-----	-------------

G1	Referat Gemeinderecht	G1
-----------	------------------------------	-----------

OKonsR Andreas Haerter	311	Referatsleitung, Rechtsfragen Gemeinde, Kirchenmusik, Urheberrecht, Bildung Kirchengemeinden und Kirchenkreise und Geschäftsführung der Gremien
------------------------	-----	---

Kathleen Supke	310	Sekretariat
----------------	-----	-------------

Sabrina Flemig	312	Zusammenschlüsse von Kirchengemeinden, Urheberrechtsfragen
----------------	-----	--

G2	Referat Gemeinde/Kirchenmusik	G2
-----------	--------------------------------------	-----------

KR Dr. Thomas Schlegel	321	Referatsleitung, Gemeindeentwicklung und Mission, gemeindeergänzende Einrichtungen und Werke der EKM, Leitlinien, Lebensordnung
------------------------	-----	---

Silke Knieling	320	Sekretariat
----------------	-----	-------------

Rosmarie Weihmann	330	Prädikantenanträge
-------------------	-----	--------------------

Dr. Annegret Freund	323	Referentin Ehrenamtlichenarbeit
---------------------	-----	---------------------------------

Dr. Christiane Schulz	322	Referentin Projektmanagement Luther 2017
-----------------------	-----	--

GD	Gemeindedienst (dem Landeskirchenamt zugeordnet)	GD
-----------	---	-----------

Matthias Ansorg	(036202) 7717-94	Leitung, missionarischer Gemeindeaufbau/Evangelisation, Bibelmobil
-----------------	------------------	--

Dr. Matthias Rost	(036202) 7717-97	Gottesdienst, Gemeindeentwicklung, Bibelwoche, Lektorendienst
-------------------	------------------	---

Claudia Neumann	(036202) 7717-95	Gemeindeberatung/Organisationsentwicklung, Ehrenamt
-----------------	------------------	---

Bettina Koch	370	Gemeindeberatung/Organisationsentwicklung
--------------	-----	---

Rainer Hartmann	(036202) 7717-93	Konfliktmanagement, Mediation
-----------------	------------------	-------------------------------

René Thumser	(036202) 7717-99	Großveranstaltungen, Festival Grenzgänger
--------------	------------------	---

Stefanie Hollstein	(036202) 7717-90	Sekretariat
--------------------	------------------	-------------

Annett Hoschkara	(036202) 7717-91	Büroleitung
------------------	------------------	-------------

ZKM	Zentrum für Kirchenmusik (dem Landeskirchenamt zugeordnet)	ZKM
------------	---	------------

Dietrich Ehrenwerth	(0361) 737768-83	Landeskirchenmusikdirektor
---------------------	------------------	----------------------------

Jürgen Dubslaff	(0361) 737768-82	Geschäftsführung
-----------------	------------------	------------------

Marion Körner	(0361) 737768-80	Sekretariat
---------------	------------------	-------------

Sebastian Nickel	(0361) 737768-86	Notenbibliothek
------------------	------------------	-----------------

Martin Meier	(03641) 524706	Beauftragter für C- und D-Ausbildung
--------------	----------------	--------------------------------------

G	G3	Referat Ökumene/Diakonie/Seelsorge		G3
		KRin Barbara Killat	331	Referatsleitung, Grundsatzfragen Sonderseelsorge, Ökumene, Diakonie, Kommunenitäten
		Silke Knieling	320	Sekretariat
		Charlotte Weber	333	Referentin Konfessionelle Ökumene und ökumenische Zusammenschlüsse
		Ulrike Spengler	332	Referentin Sonderseelsorge
	LKÖZ	Lothar-Kreyssig-Ökumenezentrum (dem Landeskirchenamt zugeordnet)		LKÖZ
		Eva Hadem	399	Leitung, Friedensarbeit
		Kerstin Hensch	391	Sekretariat
		Dr. Hans-Joachim Döring	395	Kirchlicher Entwicklungsdienst, Umweltbeauftragter
		Jens Lattke	392	Partnerschaften (Afrika, USA, Nord-, Mittel- und Osteuropa), Ökumenisches Lernen
		Petra Albert	393	Migrationsarbeit, interreligiöser Dialog, Kirchenasyl, Aussiedlerarbeit
		Anja Jobs	397	Projektstelle für Schöpfungsverantwortung, gemeindebezogenen Klimaschutz und Nachhaltigkeit
	LMW	Leipziger Missionswerk		LMW
G		Tobias Krüger	(0341) 9940-642	Partnerschaft Tansania-EKM

DEZERNAT P PERSONAL				P
	OKR	Michael Lehmann	401	Leitung des Dezernates
		Heike Schellenberg	400	Sekretariat
	P1	Referat Personalrecht		P1
		KR Christian Vollbrecht	402	Referatsleitung Arbeitsrecht
		Erika Frankenhäuser	403	Sekretariat
		Gabriele Grünheid	406	Sachgebietsleitung individuelles Arbeitsrecht, Stellenbörse
		Bianca Wötzel	423	Zentrale Gehaltsabrechnungsstelle
	P2	Referat Personaleinsatz und Dienstrecht		P2
		KRin Dr. Kerstin Voigt	471	Referatsleitung Personaleinsatz und Dienstrecht
		Gerlinde Stephan	470	Sekretariat
		KRin Martina Kilger	472	Referentin Dienst- und Ausbildungsrecht, Disziplinarrecht, Besoldungs- und Versorgungsrecht
		Ines Holland-Moritz	473	Sekretariat
		KARin Michaela Schmitt-Recknagel	476	Sachgebietsleitung Personaleinsatz, Sachbearbeitung Personaleinsatz Propstsprenkel Meiningen-Suhl
		KAR Christfried Pfennigsdorf	477	Sachgebietsleitung Besoldung-Versorgung, Sachbearbeitung Personaleinsatz Propstsprenkel Eisenach-Erfurt
P		Jana Müller	481	Sachbearbeitung Personaleinsatz Propstsprenkel Gera-Weimar

P	P2	Kerstin Schumann	478	Sachbearbeitung Personaleinsatz Propstsprengel Stendal-Magdeburg
		Corina Strickrodt	480	Sachbearbeitung Personaleinsatz Propstsprengel Halle-Wittenberg
		Loreen Helbig	483	Sachbearbeitung Personaleinsatz Propstsprengel Eisenach-Erfurt, Sachbearbeitung Pfarrstellenstruktur
		Roland Kabisch	479	Sachbearbeitung Dienstwohnungen (Bereich Thüringen), Dienstunfälle/Unfallfürsorge
		Gabriele Meyer	482	Sachbearbeitung Umzüge
		Holm Arnold	(03691) 7096374	Leiter Beihilfestelle
P3 Referat Ausbildung und Personalentwicklung P3				
P	P3	KR Jens Walker	491	Referatsleitung, Ausbildung, Personalentwicklung, Theologisches Prüfungsamt
		Gerlinde Stephan	470	Sekretariat Ausbildung und Personalentwicklung
		Bettina Mühlig	492	Referentin Ausbildung und Personalentwicklung für Mitarbeitende im Verkündigungsdienst
		Heidemarie Giesecke	494	Personalentwicklung für Mitarbeitende im Verwaltungsdienst
		Anja Schreiner	495	Sachbearbeitung Ausbildung und Theologisches Prüfungsamt

LANDESBISCHÖFIN				LB
P	P2	Ilse Junkermann	224	Landesbischöfin
		Anja Lücke	225	Sekretariat
		Constanze Lembeck	226	Sekretariat
		Christoph Eichert	221	Persönlicher Referent
		Dr. André Demut	230	Persönlicher Referent
		Rechnungsprüfungsamt		
LB	P2	KR Christian Klein	(0361) 550755-12	Leitung
		Silke Bartels	(0361) 550755-0	Sekretariat

Die Landesbischöfin hat ihren Sitz in Magdeburg.

Die Postanschrift ist

Landesbischöfin der EKM

Hegelstraße 1

39104 Magdeburg

E-Mail-Adressen

Die E-Mail-Adressen der Mitarbeiter ergeben sich aus: vorname.nachname@ekmd.de

Die allgemeinen E-Mail-Adressen der zugeordneten Einrichtungen entnehmen Sie bitte deren Internetauftritten.

Fax-Durchwahlen bzw. -Nummern		
	Landeskirchenamt Erfurt	198
	Landeskirchenamt Magdeburg	199
A	Präsidialdezernat	109
B	Dezernat Bildung	209
KiJuPf	Kinder- und Jugendpfarramt	459
F	Dezernat Finanzen	509
G	Dezernat Gemeinde	309
G	Dezernat Gemeinde, Referate 2 und 3	319
GD	Gemeindedienst (036202) 7717-98	
ZKM	Zentrum f. Kirchenmusik (0361) 737768-89	
LKÖZ	Lothar-Kreyssig-Ökumenezentrum	390
LMW	Leipziger Missionswerk (0341) 9940-690	
P	Dezernat Personal	409
LB	Landesbischofin	229

Hotline Kirchensteuertelefon
(gebührenfrei): (0800) 7137137

Internetadressen
www.ekmd.de
www.bibelwerk-ekm.de
www.diakonie-mitteldeutschland.de
www.ev-akademie-thuringen.de
www.ev-akademie-wittenberg.de
www.evangelischejugend.de
www.gemeindebrief-ekm.de
www.gemeindedienst-ekm.de
www.johannesstiftung.de
www.kirchengrundstuecke.de
www.kirchenmusik-mitteldeutschland.de
www.kirchenrecht-ekm.de
www.lmw-mission.de
www.medienzentrum-ekm.de
www.oekumenezentrum-ekm.de
www.predigerseminar.de
www.pti-mitteldeutschland.de
www.religionsunterricht-ekm.de
www.schulstiftung-ekm.de
www.schulwerk-ekm.de
www.stiftung-senfkornd.de
www.strassensammlung-mitteldeutschland.de

Index	ACK – Fonds
ACK	G 3
Agenden	G 2
Altersversorgung	P 1
Amtsblatt	A
Amtshandlungen	G 2
Arbeit mit Ehrenamtlichen	GD (G)
Arbeitslosenfonds 1+1	G 3
Arbeitsrecht	P 1
Arbeitsrechtliche Kommission	P 1
Archivwesen	A 4
Ausbildung	P 3
Ausbildungsbescheinigungen	P 3
Aussiedlerarbeit	LMW (G)
Bau	F 3
Beihilfe	P 2
Besoldung	P 2
Bibelwoche	GD (G)
Bildung	B
Bildungsrecht	B 1
Bildungszentren	B 3
Burnout, Beratung	P 3
Catholica-Fragen	G 3
Chorarbeit	ZKM (G)
Circus- und Schaustellerseelsorge	G 3
Demokratiebildung	B 3
Diakonie	G 3
Diakonie, Rechtsfragen	G 1
Diakonische Gemeinschaften	G 3
EFAS, Koordination	F 3
Eine-Welt-Arbeit	LKÖZ (G)
Einrichtungen und Werke, Ordnungen	G 1
Erlebnispädagogik	KiJuPf (B)
Erwachsenenbildung	B 3
Evangelisation	GD (G)
Evangelische Akademien	B 3
Finanzrecht	F 1
Fonds für die Arbeit mit Ehrenamtlichen	GD (G)
Fonds für Friedensarbeit	LKÖZ (G)
Fonds für kirchenmusikalische Arbeit	G 2
Fonds für Migration	LKÖZ (G)
Fonds für missionarische Projekte	G 2
Fonds für ökumenische Partnerschaften	LKÖZ (G)
Fonds für Osteuropa	LKÖZ (G)

Index	Fonds – Missbrauch
Fonds für Umwelt und Entwicklung	LKÖZ (G)
Forst	F 4
Fort- und Weiterbildung/-bildungsprogramm	P 3
Friedensdekade	LKÖZ (G)
Friedensarbeit	LKÖZ (G)
Friedhofswesen	F 1
Frühkindliche Bildung	B 2
Fundraising	F 2
Gefängnisseelsorge	G 3
Gehörlosenseelsorge	G 3
Geistliche Begleitung	G 3
Geistliche Gemeinschaften	G 3
GEKE	G 3
Geldanlagen	F 2
Gemeindeberatung und -entwicklung	GD (G)
Gemeindeentwicklung, theologische Fragen	G 2
Gemeindekirchenrat, Rechtsfragen	G 1
Gemeinden, Organisationsentwicklung	GD (G)
Gemeindepädagogik	B 3
Gemeindepädagogische Prüfung	P 3
Geschäftsführung, Kirchengemeinde/Kirchenkreis	G 1
Gleichstellung	A
Gliedkirchliche Zusammenschlüsse	G 3
Gottesdienst	GD (G)
Gottesdienst, theologische Fragen	G 2
Grenzgänger Festival	GD (G)
Großveranstaltungen	GD (G)
Grundstücke	F 4
Gustav-Adolf-Werk	G 3
Hochschularbeit (ESG)	B 3
Hochschulwesen	P 3
Internet	A 3
Interreligiöser Dialog	G 3 / LKÖZ (G)
IT	A 4
Jüdisch-Christlicher Dialog	G 3
Kampagnen	A 3
Kasualien und Amtshandlungen, theologische Fragen	G 2
Kinder- u. Jugendarbeit, Konzeptentwicklung	KiJuPf (B) / B 3
Kinder- und Jugendbildung	KiJuPf (B)
Kinder- und Jugendpfarramt	B 3 / KiJuPf (B)

Kinder- und Jugendpolitik	KiJuPf (B)
Kindergottesdienst	KiJuPf (B) / B 3
Kindertagesstätten, Zweckverbände	G 1
Kirche und Gesellschaft	B 3
Kirchenmusik, C- und D-Ausbildung	ZKM (G)
Kirchenasyl	G 3 / LKÖZ (G)
Kirchenbeamte	P 2
Kirchengemeindeverband	G 1
Kirchenkreis, Stellenpläne	P 2
Kirchenmitgliedschaft	F 1
Kirchenmusik	G 2
Kirchenmusik, Rechtsfragen	G 1
Kirchensteuer	F 1
Kirchliche Bildungsprozesse	B 3
Kirchlicher Entwicklungsdienst	LKÖZ (G)
Klinikseelsorge	G 3
Kommunalabgaben	F 1
Kommunale Baulasten/Reallasten	F 1
Kommunitäten	G 3
Konfessionskunde	G 3
Konfirmanden	B 3
Kontaktsemester	P 3
Konvikte	P 3
Kreiskirchenrat, Rechtsfragen	G 1
Kreissynode, Rechtsfragen	G 1
Landesjugendkonvent	KiJuPf (B)
Landeskirchenmusikdirektor	ZKM (G)
Landeskirchenrat, Geschäftsstelle	A
Landeskirchliche Gemeinschaften	G
Landessynode, Geschäftsstelle	A
Lebensordnung, Rechtsfragen	G 1
Lebensordnung, theologische Fragen	G 2
Lektoren	GD (G)
Liturgie, theologische Fragen	G 2
Liturgische Kleidung	G 2
Liturgischer Ausschuss	G 2
LWB	G 3
Mediation	GD (G)
Medienpädagogik	B 2
Medizinethik	G 3
Melderecht	F 1
Meldewesen	F 2
Migration	G 3 / LKÖZ (G)
Missbrauch, sexueller	A

Index	Mission – Zusammen
Mission	G 2
Missionarischer Gemeindeaufbau	GD (G)
Mitarbeitenden-Jahresgespräche	P 3
Mittlere Ebene, Finanzen	F 2
Mobilfunkanlagen	F 1
Neues Finanzwesen, Buchhaltung	F 2
Newsletter	A 3
Notenbibliothek	ZKM (G)
Notfallseelsorge	G 3
Offene Arbeit	KiJuPf (B)
Offene Kirchen	GD (G)
Öffentlichkeitsarbeit	A 3
Ökologie	LKÖZ (G)
Ökumene	G 3 / LKÖZ (G)
Ökumenische Friedenskonvokation	G 3
Ökumenisches Lernen	LKÖZ (G)
Osteuropa	LKÖZ (G)
Partnerschaftskirchen (Afrika, USA, Nord-, Mittel- und Osteuropa)	LKÖZ (G)
Partnerschaft Tansania	LMW (G)
Personal Angestellte EKM	A 4
Personal Landeskirchenamt	A 4
Personalentwicklung	P 3
Personalsoftware	P
Pfarrdienst	P 2
Pfarrerdienstwohnungen	P 2
Pfarrstellenbesetzung	P
Polizeiseelsorge	G 3
Posaunenarbeit	ZKM (G)
Prädikanten	G 2
Presseabo	A 3
Pressearbeit	A 3
Prüfungsamt	P 3
Prüfungskommissionen	P 3
Radfahrerkirchen	GD (G)
Rechtsextremismus	B 3
Reformationsdekade und -jubiläum	G 2
Religionsunterricht	B 2
Rundfunkandachten und -gottesdienste	A 3
Rundfunkbeitrag (ehemals GEZ)	G 1
Sabbatjahr	P 3
Sammelversicherungsverträge	F 1
Schöpfungsverantwortung	LKÖZ (G)

Schöpfungszeit	G 3
Schulen	B 2
Schulinvestitionsfonds	B 2
Schulwerk	B 2
Schwangere in Not	G 3
Schwerhörigenseelsorge	G 3
Seelsorge	G 3
Seelsorge in der Bundeswehr	G 3
Seelsorge, Rechtsfragen	G 1
Sonderseelsorge	G 3
Spiel- und Theaterpädagogik	KiJuPf (B)
Statistik	F 2
Stellenbörse	P 1
Stiftungsaufsicht	A 1
Straßensammlung	F 2
Studentenwohnheim	P 3
Studierendenberatung	P 3
Studierendenkonvent	P 3
Studierendenliste der EKM	P 3
Studium der Gemeindepädagogik	P 3
Studium der Theologie	P 3
Telefonseelsorge	G 3
Theologische Grundsatzfragen	G
Theologische Prüfung, 1. und 2. Examen	P 3
Theologisches Prüfungsamt	P 3
Tourismus, spiritueller	GD (G)
Treuegeld	P 1
UEK	G 3
Umweltarbeit	LKÖZ (G)
Umweltbeauftragter	LKÖZ (G)
Urheberrecht	G 1
VELKD	G 3
Verfassung	A 1
Versicherungsangelegenheiten	F 2
Versorgung	P 2
Vikariat	P 3
Vorbereitungsdienst Gemeindepädagogik	P 3
Vokation	B 2
Wahlen, Kirchengemeinde/Kirchenkreis	G 1
Weltanschauungsfragen	G 3
Werbematerial	A 3
Zeugnis und Dienst, Grundsatzfragen	G
Zentrale Gehaltsabrechnungsstelle	P 1
Zusammenschluss von Kirchengemeinden	G 1

Organigramm des Landeskirchenamtes der EKM

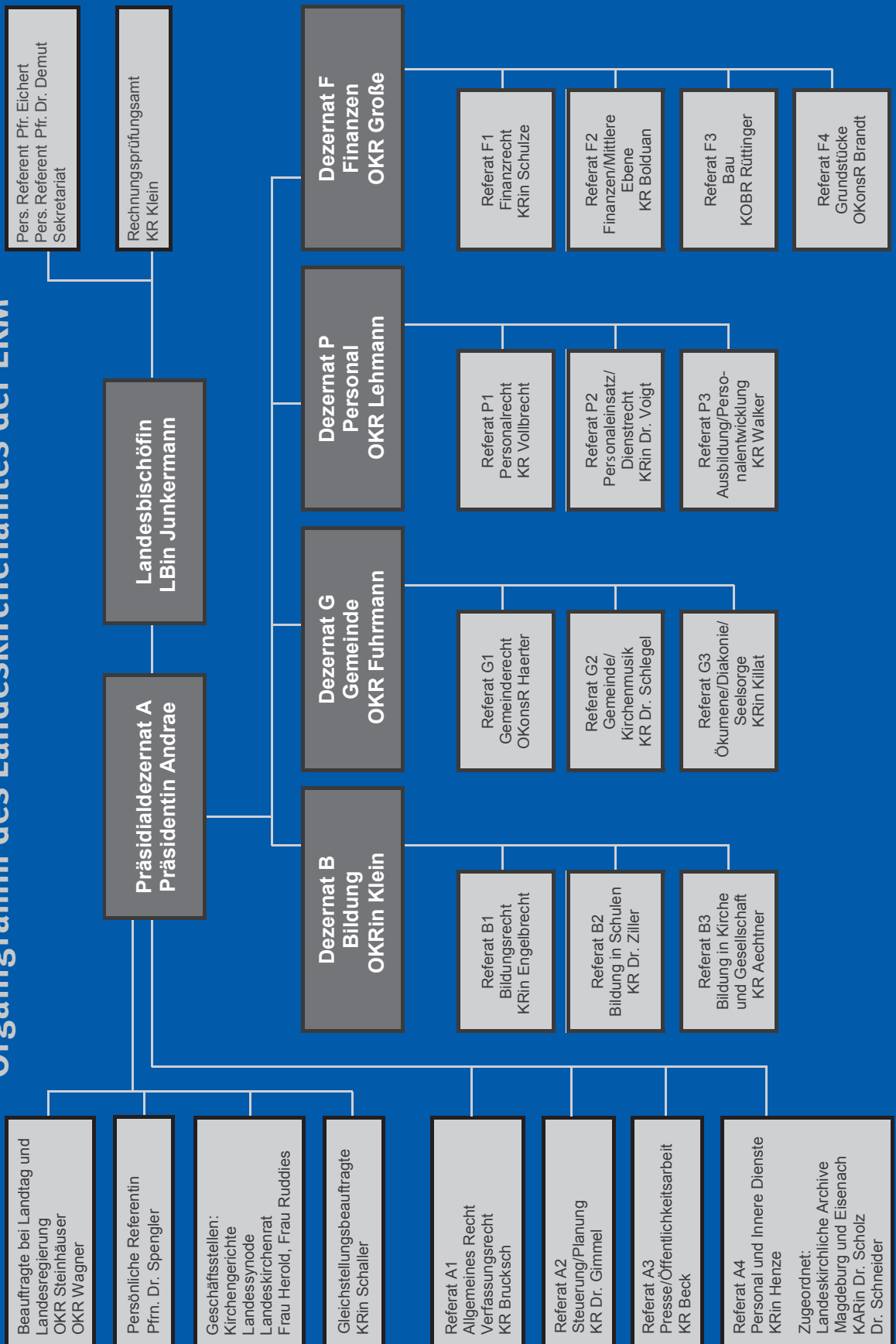

Herausgegeben vom Landeskirchenamt der Evangelischen Kirche in Mitteldeutschland (EKM)
 Referat Presse- und Öffentlichkeitsarbeit
 Michaelisstraße 39, 99084 Erfurt, Telefon (0361) 51800-143, Telefax (0361) 51800-149
 presse.erfurt@ekmd.de, www.ekmd.de